

# 27.02 DAY CYCLE MODEL

Ausgabe: 01.04.2024

Kersten Wöhrle



## 27.02 DAY CYCLE MODEL: Erstes S&P-500 Zyklusziel in 2024 am 1. April erreicht

### Prolog

In dem **Artikel vom 18. Februar 2024** wurde das **erweiterte 27.02 DAY CYCLE MODEL** erstmals vorgestellt. Der Artikel zeigt am Beispiel des S&P-500, wie **zwei vom 27.02 DAY CYCLE abgeleitete widerkehrende zyklische Muster** häufig in **Beziehung zu Kurs-Wendepunkten** stehen. Die **Berechnung der Zyklus-Laufzeit** erfolgt **synchron** mit der **Eröffnung** und dem **Abschluss** einer **27.02 DC Core-Formation** und damit jeweils auch zum **Zeitpunkt** eines **27.02 DC-Wechsel**. Zukünftig wird in Ergänzung zu dem bekannten **27.02 DC Zeit-Forecast** für **Target-Sequenzen** auch die **Zyklus-Laufzeit** für den **500 DC** und **730 DC** veröffentlicht.

Das **erste Zyklusziel in 2024** wurde **heute am 1. April** durch den **730 DC** erreicht – siehe grauer Pfeil im folgenden Chart. **Gleichzeitig** ist **heute** der **erste Handelstag** für den **neuen 27.02 DC**.

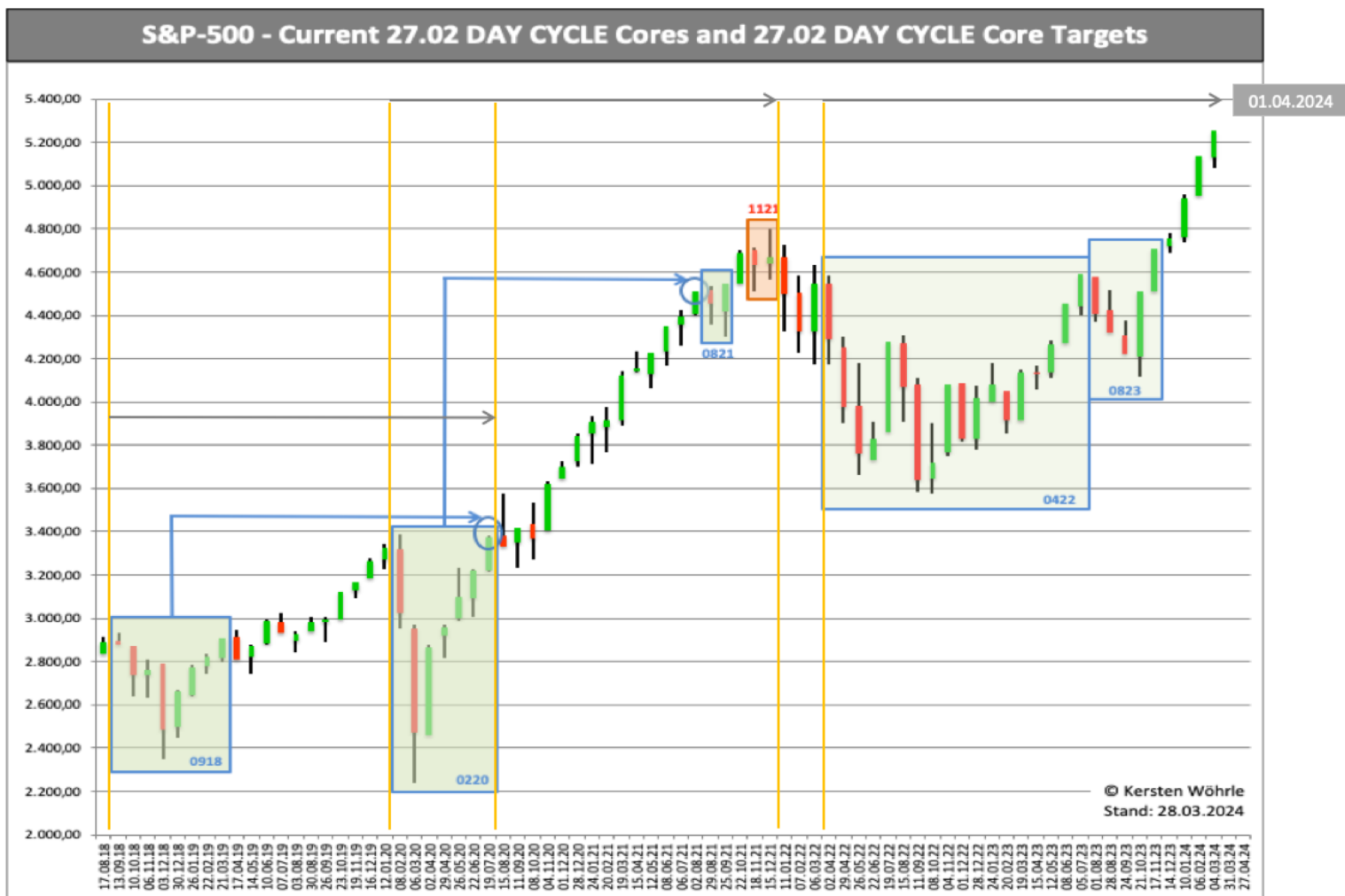

*Jeder Candlestick repräsentiert ein 27.02 Day Cycle. Die Zyklus-Nummerierung wird nach dem „Geburtsmonat und Jahr“ benannt. Also der Zeit, ab dem „27.02 Day Cycle Core Start“ bis zum Abschluss durch die „Target-Sequenz“.*

Tabelle 1 zeigt die **Zyklus-Periodendauer** für den **500 DC** und **730 DC**, die sich **synchron** zu der **Core-Eröffnung (Open)** und **Core-Finalisierung (Close)** entfaltet.

CYCLE	Open	500 DC Target	730 DC Target	Close	500 DC Target	730 DC Target
<b>0422</b>	02.04.22	01.08.23	<b>01.04.24</b>	31.07.23	13.12.24	31.07.25
<b>0823</b>	01.08.23	13.12.24	31.07.25	13.12.23	27.04.25	13.12.25

Tabelle 2 zeigt den aktuellen Stand und die Zusammenfassung aller 27.02 DAY CYCLE seit Mitte 2015. **Blau** markiert sind die **aktiven CYCLES** mit der **Angabe der Target-Sequenz**.

27.02 DAY CYCLE Core						27.02 DAY CYCLE Target Sequenz				
Cycle	n x 27.02 DC	A open	A Date	B close	B Date	-T Final	A Date + D x Pi	+T Final	Cycle Top *	Rise (%)
0515	16	2.121	16.05.15	2.173	20.07.16	25.01.2019	30.01.2019	<b>21.02.2019</b>	<b>2.775</b>	<b>27.7%</b>
0816	4	2.178	17.08.16	2.192	02.12.16	06.07.2017	20.07.2017	<b>02.08.2017</b>	<b>2.478</b>	<b>13.0%</b>
0317	2	2.379	21.03.17	2.391	13.05.17	29.08.2017	04.09.2017	<b>25.09.2017</b>	<b>2.497</b>	<b>4.4%</b>
0617	2	2.426	10.06.17	2.478	02.08.17	19.11.2017	24.11.2017	<b>16.12.2017</b>	<b>2.676</b>	<b>8.0%</b>
0817	2	2.476	03.08.17	2.497	25.09.17	12.01.2018	<b>17.01.2018</b>	08.02.2018	<b>2.803</b>	<b>12.2%</b>
0118	7	2.799	13.01.18	2.802	20.07.18	<b>02.08.2019</b>	27.08.2019	29.08.2019	<b>2.932</b>	<b>4.6%</b>
0918	8	2.897	13.09.18	2.907	16.04.19	18.07.2020	20.07.2020	<b>14.08.2020</b>	<b>3.373</b>	<b>16.0%</b>
0419	3	2.916	17.04.19	2.990	06.07.19	15.12.2019	24.12.2019	<b>11.01.2020</b>	<b>3.265</b>	<b>9.2%</b>
0719	3	2.980	07.07.19	2.985	25.09.19	<b>05.03.2020</b>	<b>14.03.2020</b>	<b>01.04.2020</b>	<b>3.024</b>	<b>1.3%</b>
0220	7	3.318	08.02.20	3.373	14.08.20	<b>28.08.2021</b>	21.09.2021	24.09.2021	<b>4.509</b>	<b>33.7%</b>
0820	2	3381	15.08.20	3.419	30.11.20	23.01.2021	29.01.2021	<b>19.02.2021</b>	<b>3.907</b>	<b>14.3%</b>
1020	2	3434	08.10.20	3.622	07.10.20	18.03.2021	24.03.2021	<b>14.04.2021</b>	<b>4.125</b>	<b>13,9%</b>
0821	2	4.514	29.08.21	4.550	21.10.21	Zeitprojektion wegen folgendem Zyklus-Error hinfällig				
<b>1121</b>	<b>2</b>	<b>4.701</b>	<b>18.11.21</b>	<b>4.670</b>	<b>10.01.22</b>	<b>27.02 DC Core-Error am 10. Januar 2022 getriggert</b>				
<b>0422</b>	<b>18</b>	<b>4.548</b>	<b>02.04.22</b>	<b>4.589</b>	<b>31.07.23</b>	<b>23.05.2026</b>	<b>05.06.2026</b>	<b>19.06.2026</b>		
<b>0822</b>	<b>11</b>	<b>4.269</b>	<b>15.08.22</b>	<b>4.268</b>	<b>07.06.23</b>	<b>27.02 DC Core-Error am 7. Juni 2023 getriggert =&gt; Fehlsignal</b>				
<b>1222</b>	<b>3</b>	<b>4.087</b>	<b>01.12.22</b>	<b>4.079</b>	<b>19.02.23</b>	<b>27.02 DC Core-Error am 17. Februar 2023 getriggert</b>				
0223	2	4.052	20.02.23	4.138	14.04.23	<b>31.07.2023</b>	06.08.2023	27.08.2023	<b>4.589</b>	<b>10.9%</b>
0423	2	4.137	15.04.23	4.268	07.06.23	<b>23.09.2023</b>	29.09.2023	<b>20.10.2023</b>	<b>4.320</b>	<b>1.2%</b>
<b>0823</b>	<b>5</b>	<b>4.579</b>	<b>01.08.23</b>	<b>4.707</b>	<b>13.12.23</b>	<b>08.09.2024</b>	<b>25.09.2024</b>	<b>05.10.2024</b>		

\* Inside the Target-Sequenz with: -T Final, T Final or +T Final | Value all-round rounded up or down

## Ausblick

Nach der **positiven Core-Finalisierung** von **CYCLE 0823** und dem damit verbundenen freundlichen Ausblick, ist mit dem aktuellen **27.02 DC-Abschluss am 29. März** (letzter Handelstag) der **Kurs** bereits um mehr als **11% angestiegen**. Damit wurde das in Aussicht gestellte Kursniveau (siehe Artikel vom 13.12.23 – Crack-up-Boom voraus) von ca. 5.100 Punkten beim Erreichen der Target-Sequenz (Sept./Okt.) bereits jetzt deutlich übertroffen. Nach der fulminanten Rallye im 1. Quartal 2024 ist es nicht ganz unwahrscheinlich, dass mit dem **Zyklus-Abschluss** des **730 DC am 1. April** eine **Kurs-Konsolidierung** eingeläutet wird.

### Über den Autor



### Kersten Wöhrle, MFTA

VTAD-Mitglied seit 2015, Schwerpunkte der Finanzmarktanalysen sind:

Untersuchung der Bedeutung von Naturkonstanten, z.B. Pi, Cosmic Number 137, etc.  
 Entwicklung und Evaluierung von 2D-Algorithmien auf Basis natürlicher Zeitordnung  
 Beobachtung und Auswertung von Phänomenen der Synchronizität (Pauli/Jung Konzept)  
 Verifizierung der Aussage-Qualität von Urzahlen und Zahlenreihen mit periodischer Wiederholung

Kontakt: [kerstenwoehrle@icloud.com](mailto:kerstenwoehrle@icloud.com)

### Hinweis

Diese Information dient ausschließlich Informationszwecken und stellt weder eine individuelle Anlageempfehlung noch ein Angebot zum Kauf oder Verkauf von Wertpapieren oder sonstigen Finanzinstrumenten dar.